

A kettős könyvvitelt vezető egyéb szervezet egyszerűsített éves beszámolója és közhasznúsági melléklet

PK-842

2022. év

A szervezetet nyilvántartó bíróság megnevezése:

01 Fővárosi Törvényszék

Beküldő neve (Ügyfélkapu vagy Cégekapu)

Tamásiné Önódi Andrea

Szervezet / Jogi személy szervezeti egység neve:

CCC Magyarország Vallási Közösség Egyesület

Nyilvántartási szám:

0 1 — 0 9 — 0 0 0 0 1 0 5

Tárgyév:

2 0 2 2

Időszak terjedelme: egész év

törödék év

2 0 2 2 — 0 1 — 0 1

időszak kezdete

2 0 2 2 — 1 2 — 3 1

időszak vége

A beszámolót az alábbi devizanemben készítettük el:

forint

Külföldi devizanem alkalmazása esetén a beszámoló készítésekor érvényes MNB árfolyam

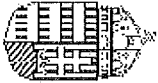

# A kettős könyvvitelt vezető egyéb szervezet egyszerűsített éves beszámolója és közhasznúsági melléklet

PK-842

2022. év

A szervezetet nyilvántartó bíróság megnevezése:

Tárgyév:

01 Fővárosi Törvényszék

2 0 2 2

Időszak terjedelme: egész év  töredék év  2 0 2 2 – 0 1 – 0 1

időszak kezdete

2 0 2 2 – 1 2 – 3 1

időszak vége

Válassza ki, hogy a beszámoló (és közhasznúsági melléklet) az alábbiak közül melyikre vonatkozik!

a. Szervezet

b. Jogi személyi szervezeti egység (származtatott jogi személy)

Szervezet neve:

**CCC Magyarország Vallási Közösség Egyesület**

Szervezet székhelye:

1 1 1 6

Település:

Budapest

Községi jellege:

Községi neve: Zsúrló

Községi jellege: utca

Házaszám: 6

Lépcsőház:

Emelet:

Ajtó:

Jogi személyi szervezeti egység neve:

Jogi személyi szervezeti egység székhelye:

Irányítószám:

Település:

Községi neve:

Községi jellege:

Házaszám:

Lépcsőház:

Emelet:

Ajtó:

Nyilvántartási szám:

0 1 – 0 9 – 0 0 0 0 1 0 5

Ügyszám:

0 1 0 0 / P k . 6 0 3 8 2 / 2 0 1 9



Szervezet / Jogi személyi szervezeti egység adószáma:

1 8 2 9 6 2 9 5 – 1 – 4 3

Szervezet / Jogi személyi szervezeti egység képviselőjének neve:

Bazinski László

Képviselő aláírása:

Keltezés:

Budapest 2 0 2 3 – 0 2 – 2 2

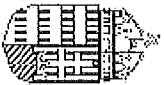

**A kettős könyvvitelt vezető egyéb szervezet egyszerűsített éves beszámolója és közhasznúsági melléklet**

PK-842

2022. év

Szervezet / Jogi személy szervezeti egység neve:

**CCC Magyarország Vallási Közösség Egyesület**

<b>Az egyszerűsített éves beszámoló mérlege</b>		<i>Adatok ezer forintban</i>	
	Előző év	Előző év helyesbítése	Tárgyév
<b>ESZKÖZÖK (AKTÍVÁK)</b>			
<b>A. Befektetett eszközök</b>			
I. Immateriális javak			
II. Tárgyi eszközök			
III. Befektetett pénzügyi eszközök			
<b>B. Forgóeszközök</b>	<b>3 060</b>		<b>2 914</b>
I. Készletek			
II. Követelések			
III. Értékpapírok			
IV. Pénzeszközök	<b>3 060</b>		<b>2 914</b>
<b>C. Aktív időbeli elhatárolások</b>			
<b>ESZKÖZÖK ÖSSZESEN</b>	<b>3 060</b>		<b>2 914</b>
<b>FORRÁSOK (PASSZÍVÁK)</b>			
<b>D. Saját tőke</b>	<b>3 044</b>		<b>2 914</b>
I. Induló tőke/jegyzett tőke			
II. Tőkeváltozás/eredmény	<b>3 161</b>		<b>3 044</b>
III. Lekötött tartalék			
IV. Értékelési tartalék			
V. Tárgyévi eredmény alaptevékenységből (közhasznú tevékenységből)	<b>-117</b>		<b>-130</b>
VI. Tárgyévi eredmény vállalkozási tevékenységből			
<b>E. Céltartalékok</b>			
<b>F. Kötelezettségek</b>	<b>16</b>		
I. Hátrasorolt kötelezettségek			
II. Hosszú lejáratú kötelezettségek			
III. Rövid lejáratú kötelezettségek	<b>16</b>		
<b>G. Passzív időbeli elhatárolások</b>			
<b>FORRÁSOK ÖSSZESEN</b>	<b>3 060</b>		<b>2 914</b>

Kiegészítő verzió:3.21.0 Nyomtatvány verzió:1.3

Nyomtatva: 2023.02.22 11.02.07

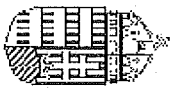

**A kettős könyvvitelt vezető egyéb szervezet egyszerűsített  
éves beszámolója és közhasznúsági melléklet**

PK-842

**2022. év**

Szervezet / Jogi személy szervezeti egység neve:

**CCC Magyarország Vallási Közösség Egyesület**

**Az egyszerűsített éves beszámoló eredménykimutatása**

*Adatok ezer forintban*

	Alaptevékenység		Vállalkozási tevékenység		Összesen	
	előző év	előző év helyesbítése	tárgyév	előző év helyesbítése	előző év helyesbítése	tárgyév
1. Értékesítés nettó árbevétele						
2. Aktívált saját teljesítmények értéke						
3. Egyéb bevételek	13				13	
ebből:						
- tagdíj						
- alapítótól kapott befizetés						
- támogatások	13				13	
ebből: adományok	13				13	
4. Pénzügyi műveletek bevételei						
A. Összes bevétel (1+-2+3+4)	13				13	
ebből: közhasznú tevékenység bevételei						
5. Anyajellegű ráfordítások	130		130		130	130
6. Személyi jellegű ráfordítások						
ebből: vezető tisztségviselők juttatásai						
7. Értékcsökkenési leírás						
8. Egyéb ráfordítások						
9. Pénzügyi műveletek ráfordításai						
B. Összes ráfordítás (5+6+7+8+9)	130		130		130	130
ebből: közhasznú tevékenység ráfordításai						
C. Adózás előtti eredmény (A-B)	-117		-130		-117	-130
10. Adófizetési kötelezettség						
D. Tárgyévi eredmény (C-10)	-117		-130		-117	-130

Kitöltő verzió:3.21.0 Nyomtatvány verzió:1.3

Nyomtatva: 2023.02.22 11.02.07

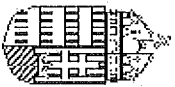

A kettős könyvvitelt vezető egyéb szervezet egyszerűsített éves beszámolója és közhasznúsági melléklet

PK-842

2022. év

Szervezet / Jogi személy szervezeti egység neve:

**CCC Magyarország Vallási Közösség Egyesület**

**Az egyszerűsített éves beszámoló eredménykimutatása 2.**

Adatok ezer forintban

	Alaptevékenység			Vállalkozási tevékenység			Összesen		
	előző év	előző év helyesbítése	tárgyév	előző év	előző év helyesbítése	tárgyév	előző év	előző év helyesbítése	tárgyév
Tájékoztató adatok									
A. Központi költségvetési támogatás									
ebből: - normatív támogatás									
B. Helyi önkormányzati költségvetési támogatás									
ebből: - normatív támogatás									
C. Az Európai Unió strukturális alapjaiból, illetve a Kohéziós Alapból nyújtott támogatás									
D. Az Európai Unió költségvetéséből vagy más államtól, nemzetközi szervezettől származó támogatás									
E. A személyi jövedelemadó meghatározott részének az adózó rendelkezése szerinti felhasználásáról szóló 1996. évi CXXXVI. törvény alapján átutalt összeg									
F. Közzolgáltatási bevétel									
G. Adományok	13						13		

Könyvvizsgálói záradék

Az adatok könyvvizsgálattal alá vannak támasztva.

Igen

Nem

Kitöltő verzió:3.21.0 Nyomtatvány verzió:1.3

Nyomtatva: 2023.02.22 11.02.08

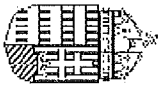

# A kettős könyvvitelt vezető egyéb szervezet egyszerűsített éves beszámolója és közhasznúsági melléklet

PK-842

2022. év

## 1. Szervezet / Jogi személyi szervezeti egység azonosító adatai

### 1.1 Szervezet

## CCC Magyarország Vallási Közösség Egyesület

### 1.2 Székhely

Irányítószám:

Községi kód:

Községi kód:

Házszám:

Lépcsőház:

Emelet:

Ajtó:

### 1.1 Jogi személyi szervezeti egység

### 1.2 Székhely

Irányítószám:

Település:

Községi kód:

Községi kód:

Házszám:

Lépcsőház:

Emelet:

Ajtó:

### 1.3 Ügyszám:

/PK-60382 /2019

### 1.4 Nyilvántartási szám:

-09-00010105

### 1.5 Szervezet / Jogi személyi szervezeti egység adószáma:

-1-43

### 1.6 Szervezet / Jogi személyi szervezeti egység képviselőjének neve:

## 2. Tárgyévben végzett alapcél szerinti és közhasznú tevékenységek bemutatása

2022 évben nem volt működés

## 3. Közhasznú tevékenységek bemutatása (tevékenységenként)

### 3.1 Közhasznú tevékenység megnevezése:

### 3.2 Közhasznú tevékenységhez kapcsolódó közfeladat, jogszabályhely:

### 3.3 Közhasznú tevékenység célcsoportja:

### 3.4 Közhasznú tevékenységből részesülők létszáma:

### 3.5 Közhasznú tevékenység főbb eredményei:

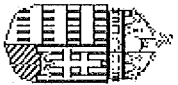

**A kettős könyvvitelt vezető egyéb szervezet egyszerűsített éves beszámolója és közhasznúsági melléklet**

PK-842

**2022. év**

Szervezet / Jogi személy szervezeti egység neve:

**CCC Magyarország Vallási Közösség Egyesület**

**5. Cél szerinti juttatások kimutatása**

*Adatok ezer forintban*

5.1	Cél szerinti juttatás megnevezése	Előző év	Tárgyév
	nincs adat		
5.2	Cél szerinti juttatás megnevezése	Előző év	Tárgy év
5.3	Cél szerinti juttatás megnevezése	Előző év	Tárgy év
	Cél szerinti juttatások kimutatása (összesen)		
	Cél szerinti juttatások kimutatása (mindösszesen)		

**6. Vezető tisztségviselőknek nyújtott juttatás**

6.1	Tisztség	Előző év (1)	Tárgyév (2)
6.2	Tisztség	Előző év (1)	Tárgy év (2)
<b>A.</b>	<b>Vezető tisztségviselőknek nyújtott juttatás (mindösszesen):</b>		

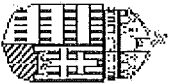

A kettős könyvvitelt vezető egyéb szervezet egyszerűsített éves beszámolója és közhasznúsági melléklet

PK-842

2022. év

Szervezet / Jogi személyi szervezeti egység neve:

**CCC Magyarország Vallási Közösség Egyesület**

7. Közhasznú jogállás megállapításához szükséges mutatók

Adatok ezer forintban

Alapadatok	Előző év (1)	Tárgyév (2)
B. Éves összes bevétel	13	
ebből:		
C. A személyi jövedelemadó meghatározott részének az adózó rendelkezése szerinti felhasználásáról szóló 1996. évi CXCVI. törvény alapján átutalt összeg		
D. Közszolgáltatási bevétel		
E. Normatív támogatás		
F. Az Európai Unió strukturális alapjaiból, illetve a Kohéziós Alapból nyújtott támogatás		
G. Korrigált bevétel [B-(C+D+E+F)]	13	
H. Összes ráfordítás (kiadás)	130	130
I. Ebből személyi jellegű ráfordítás		
J. Közhasznú tevékenység ráfordításai		
K. Adózott eredmény	-117	-130
L. A szervezet munkájában közreműködő közérdekű önkéntes tevékenységet végző személyek száma (a közérdekű önkéntes tevékenységről szóló 2005. évi LXXXVIII. törvénynek megfelelően)		
<i>Erfőrrás ellátottság mutatói</i>	<i>Mutató teljesítése</i>	<i>Mutató teljesítése</i>
	Igen	Nem
Ectv. 32. § (4) a) [(B1+B2)/2 > 1.000.000, - Ft]	<input type="checkbox"/>	<input checked="" type="checkbox"/>
Ectv. 32. § (4) b) [K1+K2>=0]	<input type="checkbox"/>	<input checked="" type="checkbox"/>
Ectv. 32. § (4) c) [(I1+I2-A1-A2)/(H1+H2)>=0,25]	<input type="checkbox"/>	<input checked="" type="checkbox"/>
<i>Társadalmi támogatottság mutatói</i>	<i>Mutató teljesítése</i>	
Ectv. 32. § (5) a) [(C1+C2)/(G1+G2) >=0,02]	<input type="checkbox"/>	<input checked="" type="checkbox"/>
Ectv. 32. § (5) b) [(J1+J2)/(H1+H2)>=0,5]	<input type="checkbox"/>	<input checked="" type="checkbox"/>
Ectv. 32. § (5) c) [(L1+L2)/2 >= 10 fő]	<input type="checkbox"/>	<input checked="" type="checkbox"/>